Europe Information Jeunesse

La lettre du réseau EURODESK en France

N°57 - 3e trimestre 2018

Sommaire

L'Europe dans le réseau p.2
Actualité OFAJ p.2
Nouvelles de l'Union p.3
A découvrir p.4
Clic sur l'Autriche..... p.5
Où s'informer ? p.7

Time to Move 2018 : découvrez des façons d'expérimenter l'Europe

Time to Move est un ensemble d'évènements en France et en Europe pour découvrir de nouvelles opportunités, pour s'informer et préparer son projet de départ à l'étranger. Pendant tout le mois d'octobre des activités, des rencontres sont organisées pour donner des idées, partager des expériences, construire son projet. Etudes, stage, emploi, volontariats, échanges interculturels...le réseau Eurodesk aide les jeunes à préparer leur départ.

Si vous avez entre 13 et 30 ans, participez aussi au concours « Time to Move Tshirt Contest» et gagner la possibilité de voyager à travers l'Europe.

Retrouvez toutes les infos et les évènements #timetomove2018 près de chez vous

https://timetomove.eurodesk.eu/

eurodesk France

Erasmus+

Label Information Jeunesse

L'Europe dans le réseau IJ

Rencontre de voyageurs et le café des langues

Le Centre Information Jeunesse du Val d'Oise (Eurodesk - Centre Europe Direct) organise la seconde édition de la Rencontre de voyageurs et le 1er café des langues de la saison :

mercredi 24 octobre

de 17h à 20h au CIJ à Cergy.

Cet événement sera l'occasion de rencontrer Pedro, volontaire européen venu d'Espagne et des jeunes ayant vécu une expérience à l'étranger (études, stage, job, séjour au pair, voyages).

Au programme :
17h : Atelier Service Volontaire Européen : infos et témoignage sur le SVE
18h-20h : Echanges d'expériences et de bons plans : témoignages, animations, café des langues.
http://cij.valdoise.fr/rencontre-de-voyageurs-24-octobre-a-cergy
Https://www.facebook.com/events/1942657862701327

Actualité de l'OFAJ

Un conseiller pour vous aider dans un projet de rencontres de jeunes !

Vous souhaitez mettre en œuvre une rencontre franco-allemande ou trinationale avec un partenaire allemand et éventuellement un troisième pays ?
Vous avez un projet d'échange mais vous rencontrez des obstacles interculturels, vous avez besoin de conseils pratiques ?
L'Office franco-allemand pour la Jeunesse (OFAJ) vous soutient avec un réseau de conseillères ou de conseillers compétents. Ils, elles peuvent intervenir et vous assister à chaque étape de votre projet, de la préparation à l'évaluation.
Le réseau est actuellement constitué d'une quinzaine de personnes qui ont suivi une formation spécifique proposée par l'OFAJ. Leur champ d'intervention comprend des conseils en matière d'organisation ainsi que des conseils pédagogiques, interculturels ou en gestion d'équipe.

Pour bénéficier de conseils et obtenir une subvention de la part de l'OFAJ :
www.ofaj.org/ressources/conseil-pour-les-rencontres-de-jeunes.html

Nouvelles de l'Union

Une enquête où mobilité rime avec employabilité

Le dernier numéro des «Notes de l'Observatoire» vient de paraître. Analysant des données issues d'enquêtes antérieures, il confirme que les jeunes qui ont vécu une expérience de mobilité s'insèrent professionnellement mieux que les autres.
http://urlz.fr/7RDf

Youth goals

Des objectifs pour la jeunesse ont été définis par les jeunes et les décideurs européens dans le cadre du dialogue structuré. Ils sont le résultat de rencontres et d'échanges sur 2017 et 2018 et ont été annoncés en conclusion de la 6è conférence européenne lors de la présidence autrichienne. Ils représentent les opinions de jeunes de toute l'Europe.
Ces objectifs sont réunis en 11 thématiques : développer une meilleure connexion entre les institutions européennes et la jeunesse, garantir l'égalité des genres, construire une société inclusive, favoriser un accès à l'information et un dialogue construit, améliorer le bien-être des jeunes, valoriser le potentiel des zones rurales, garantir un accès à l'emploi pour tous, intégrer et développer différentes formes d'apprentissage, favoriser la participation démocratique, une société plus écoresponsable et un accès égalitaire aux organisations de jeunesse et aux programmes européens de jeunesse.
L'Information Jeunesse est particulièrement concernée par la 4è priorité concernant l'accès à l'information pour tous les jeunes et la construction d'un dialogue entre les jeunes et les institutions.
www.youthgoals.eu

Enquête Eurodesk

Eurodesk a lancé une enquête auprès des européens de 13 à 35 ans. il s'agit de partager leur expérience sur leur façon de rechercher des informations sur les opportunités de mobilité à l'étranger. D'une durée de 10 minutes environ, cette enquête vise à améliorer la qualité de nos services.
Trois prix sont en jeu :
- 1er prix : une carte cadeau de 50 € pour Amazon, Netflix ou Itunes
- 2e et 3e prix : une carte cadeau de 25 € pour Amazon, Netflix ou Itunes

Une seule participation par personne est autorisée.
L'enquête est disponible (en français) et jusqu'au 25 novembre 2018
https://ec.europa.eu/eusurvey/runner/Eurodesk-Survey2018

L'Union européenne supprime les visas pour l'Ukraine

L'accord d'association entre l'Ukraine et l'Union européenne favorise : l'approfondissement des liens politiques, le renforcement des liens économiques (accord de libre-échange) et le respect des valeurs communes.
Les ukrainiens munis d'un passeport biométrique peuvent passer dans l'UE un séjour touristique inférieur à 90 jours, sans visa. Il est en outre recommandé d'être muni d'un billet de retour, d'une réservation d'hôtel, d'une invitation, d'une assurance médicale et d'une somme d'argent à raison d'au moins 45 euros par jour et par personne.
Pour visiter l'Ukraine en tant que touriste, un passeport de l'UE (sauf Bulgarie et Roumanie) sera demandé.
Cette année, l'UE a réaffirmé son soutien au programme de réformes de l'Ukraine mais la question de l'adhésion de l'Ukraine n'est pas actuellement inscrite sur l'agenda européen. Par ailleurs, l'Ukraine reste un « pays partenaire » dans le programme Erasmus+.
https://mfa.gov.ua/en
www.consilium.europa.eu/fr/meetings

A découvrir

Rome2rio

L'Agence Erasmus+ a lancé un moteur de recherche de transport multimodal. La plateforme de Rome2rio est capable de planifier des voyages sur de longues distances ainsi que de planifier des itinéraires locaux.
Https://rome2rio.com

Housesitters

Plateforme qui connecte des propriétaires d'animaux de compagnie avec des voyageurs, qui en échange d'un lieu de séjour, vont s'occuper de ces animaux.
https://www.trustedhousesitters.com

Passagers aériens, voyagez malin !

Le Centre européen des consommateurs en France a édité une nouvelle brochure pour les passagers aériens avec des informations et des conseils pratiques pour voyager en toute quiétude. L'Union européenne accorde à tous les passagers aériens en Europe une protection en cas d'annulation, retard de vol, refus d'embarquement et incidents de bagages.
http://urlz.fr/7RU2

L'accès aux soins dans l'Union européenne

Suite à la nouvelle directive européenne sur la santé, toute personne a droit aux soins ambulatoires (sans hospitalisation) et au remboursement de ces soins, selon les tarifs de son État d'affiliation, sans avoir besoin de l'autorisation de la caisse maladie. Vous trouverez toutes les informations et les conseils sur l'accès aux soins en Europe dans la nouvelle brochure éditée par les juristes du Centre européen des consommateurs en France. Elle propose des informations pour les patients et des conseils pratiques sur l'accès aux soins dans un autre pays européen.
http://urlz.fr/7RU3

Echanges logements entre étudiants

Mise en contact d'étudiants souhaitant échanger leur chambre (chez leur parent) le temps de leurs études ou leurs stages
www.swapandstudy.com

Jobs projets européens

Blog qui recense des offres d'emploi dans le domaine des projets européens.
https://projetseuropeens.com

Clic sur L'Autriche

Allemand

Euro (€)

PORTAIL EUROPEEN DE LA JEUNESSE

Incontournable !

http://europa.eu/youth
Portail européen de la jeunesse. Informations par pays sur les études, l'emploi, le stage, le volontariat et les échanges, le logement, les droits, la citoyenneté, etc.

JUGEND INFOS österreichische

www.jugendinfo.at/
Information pour les jeunes sur le logement, la santé, les études, l'emploi, l'engagement.

Informations générales

www.bmeia.gv.at/fr/ambassade-dautriche-a-paris
Ambassade d'Autriche en France
https://at.ambafrance.org
Ambassade de France en Autriche
www.austria.info/fr
Site officiel du tourisme d'Autriche
https://oead.at
Agence autrichienne de la mobilité
www.help.gv.at/Portal.Node/hlpd/public
Service public autrichien : informations sur les procédures administratives
www.diplomatie.gouv.fr/fr/dossiers-pays
Informations générales pour les français envisageant de partir vivre ou travailler en Autriche

Apprendre la langue

https://sprachenzentrum.univie.ac.at/
Cours d'allemand de l'université de Vienne
www.101languages.net/german
Cours d'allemand en ligne
www.campus-austria.at
Site regroupant les différents organismes de cours d'allemand en Autriche

Etudes et formation professionnelle

https://studyinaustria.at/en/
Informations sur les études en Autriche
http://www.studienwahl.at/en
Information sur les programmes d'enseignement en Autriche
https://bmbwf.gv.at/
Ministère de l'éducation autrichien. Informations sur le système éducatif.
www.oeh.ac.at
https://schwarzesbrett.oeh.ac.at/wohnen/
Associations des étudiants en Autriche. Conseils sur les études, les jobs et le logement
www.euroguidance-france.org
Réseau Euroguidance : Informations sur les études
www.enic-naric.net
Informations sur la reconnaissance des diplômes par pays
http://mavoieproeurope.onisep.fr
Formation professionnelle en Europe
www.scholarshipportal.com
Bourses d'études dans le monde

Clic sur l'Autriche

Stage

http://www.jugend.gpa-djp.at/cms/A01/A01_0/home
Informations et offres de stages
www.wko.at
Offres de stage dans les chambres consulaires autrichiennes
www.euroguidance-france.org
Informations sur la législation et conseils pour la recherche

Offres de stage

www.kapstages.com
Offres de stages pour les étudiants

Emploi

www.ams.at
Office de l'emploi autrichien
www.ccfa.at/?lang=fr
Chambre de commerce franco-autrichienne
https://www.berufsanerkennung.at/en/no_cache
Reconnaissance professionnelle
http://ec.europa.eu/eures
Portail européen sur la mobilité de l'emploi : offres d'emploi, informations pratiques sur les conditions de vie et le marché de l'emploi
http://europass.cedefop.europa.eu/fr
CV européen et passeport européen des langues
www.europages.com
Annuaire des entreprises européennes
www.tresor.economie.gouv.fr/ressources/Pays
Service économique dans le pays

Offres de job

www.jobwohnen.at
www.willhaben.at/iad
www.flohmarkt.at
www.jobisjob.at
www.alleskralle.com/jobs/at

Logement

www.tiscover.com/at/guide/5,en/objectId,RGN6at,moduleId,home/home.html
Offres d'hébergement en hôtel et pensions
www.jungehotels.at/od/home/
www.jugendherberge.at
Auberges de jeunesse
www.ovi.at
Agences immobilières
www.allyouneedhotels.at/en/
www.academiahotels.at/
Résidences universitaires servant d'hôtels saisonniers en juillet et août
https://housing.oead.at/de/
Résidences étudiantes
www.jobwohnen.at
www.wg-gesucht.de
Offres de colocation

Transport

www.austrian.com/fr_fr
Compagnie aérienne nationale
www.oebb.at/en
Compagnie de chemins de fer
www.postbus.at/en/index.jsp
Transport en bus
http://www.ztm.waw.pl/index.php?l=2
Transports urbains, bus et tram à Varsovie

Volontariat/échanges de jeunes

http://erasmusplus-jeunesse.fr
Agence Erasmus + France Jeunesse & Sport. Service volontaire européen, échanges de jeunes
http://europa.eu/youth/solidarity_fr
Corps européen de solidarité : volontariat et emploi dans la solidarité
www.cotravaux.org
Réseau des associations proposant des chantiers bénévoles internationaux

Où s'informer ?

Eurodesk : *un réseau d'information sur l'Europe pour les jeunes*

Financé par la Commission européenne, Eurodesk propose un service d'information sur l'Europe pour les jeunes. Les partenaires Eurodesk sont en lien permanent via un intranet pour enrichir la pertinence et l'actualité de leurs informations. Pays participants : pays de l'Union européenne, Islande, Liechtenstein, Norvège, Suisse et Turquie.
En France, le CIDJ, coordination nationale, et les 139 points Eurodesk situés dans les Centres d'Information Jeunesse (CRIJ, CIJ, BIJ, PIJ) guident les jeunes dans leurs recherches d'information sur l'Europe. Ils proposent aux jeunes des informations pratiques et des conseils personnalisés et gratuits sur les études, les stages, l'emploi, les projets et les rencontres de jeunes.

CIDJ - Coordination nationale
eurodesk@cidj.com

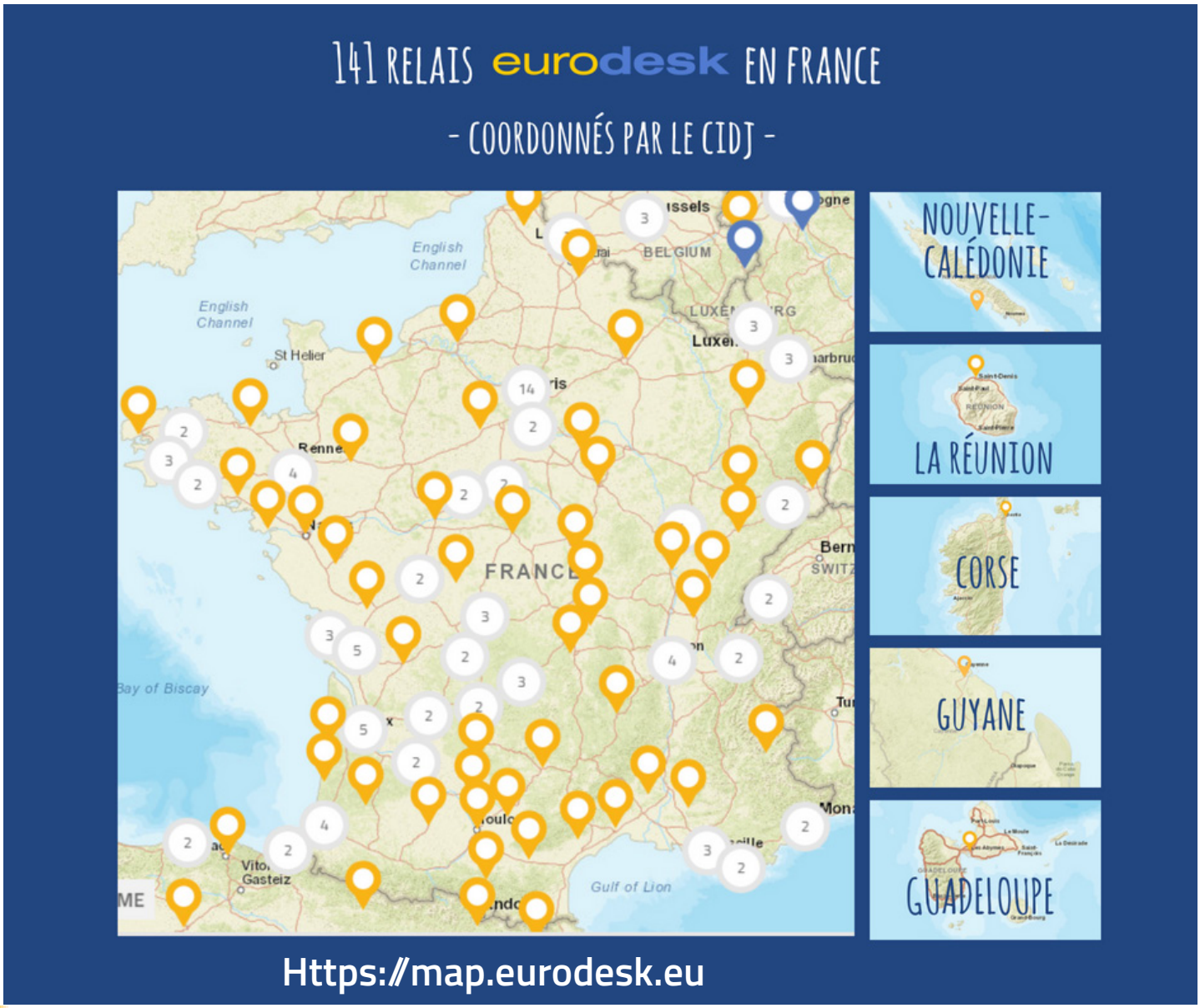

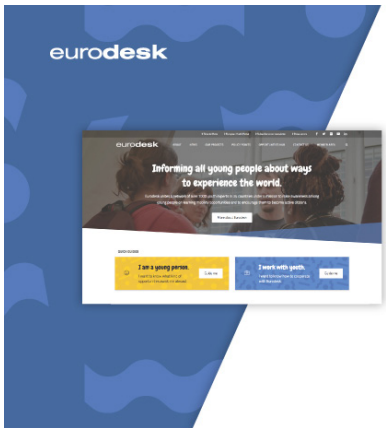

Tout ce dont vous avez besoin pour votre séjour à l'étranger. Informations gratuites et accessibles.

Le nouveau site Eurodesk est disponible sur eurodesk.eu

https://eurodesk.eu

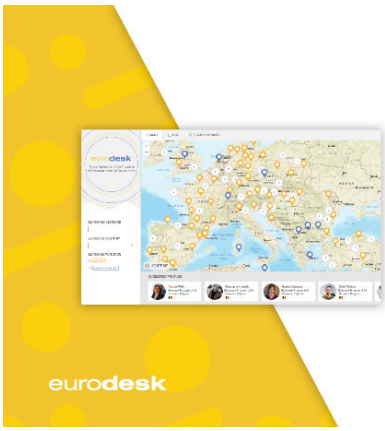

Un réseau de professionnels, répartis dans 34 pays, à votre écoute pour vous conseiller. Service gratuit et fiable.

La nouvelle carte interactive Eurodesk est disponible sur eurodesk.eu

Des opportunités pour vivre, étudier, faire du volontariat et travailler à l'étranger. Informations gratuites et vérifiées.

La nouvelle plateforme d'opportunités Eurodesk est disponible sur eurodesk.eu

Les derniers projets et propositions politiques de l'UE pour la jeunesse. Information gratuite et accessible.

La nouvelle page actualités Eurodesk est disponible sur eurodesk.eu

Lettre d'information du réseau Eurodesk en France

Eurodesk est une action réalisée dans le cadre du programme Erasmus + Jeunesse.
Directrice de la publication : Sophie BOSSET-MONTOUX
Coordination et rédaction : Claire CONLON, Valérie MONTEMBAULT (CIDJ),
Natacha BORDIER (CRIJ Provence Alpes Côte d'Azur), Mirya DURAN (CRIJ Rhône-Alpes)
Conception : Mirya DURAN (CRIJ Rhône-Alpes)
Réalisation et diffusion : CIDJ - 101, quai Branly - 75740 PARIS CEDEX 15
Europe Information Jeunesse n° 57- 3e trimestre 2018
Crédits photo : réseau Eurodesk France
Eurodesk : Tél 01 44 49 29 16 - eurodesk@cidj.com - www.facebook.com/EurodeskFrance
ISSN 1778-2104